

INFORME DE MONITOREO DE MEDIOS*

Fecha: 02/05/2024

Semananº18

Coordinación de Vigilancia Epidemiológica

*Vigilancia basada en eventos de interés epidemiológico mediante el monitoreo de medios abiertos de comunicación locales y nacionales.

Reporte de eventos:

Amenaza	Tema	Medio	Fecha	Resumen	Liga	Prioridad	Verificación
Biológico	Ríos contaminados en zona sur	El Sol de Cuernavaca	02 mayo 2024	Los ríos Tembembe y Chalma se encuentran prácticamente secos en su paso por el municipio de Puente de Ixtla, en el sur del estado de Morelos. En el lugar se pueden apreciar apenas unos encharcamientos de agua, además de representar un foco de contaminación, al ser ocupados por varios vecinos para descargas de aguas residuales.	https://www.elsoldecuernavaca.com.mx/cal/rios-chalma-y-tembembe-secos-y-contaminados-en-la-zona-sur-11849016.html	Bajo	Ratificado
Biológico	Falta de agua en Cuernavaca	El Sol de Cuernavaca	02 mayo 2024	Debido a la falta de agua potable, pobladores de la colonia Tlaltenango se manifiestan cerrando el paso en la avenida Emiliano Zapata, una de las más importantes del norte de Cuernavaca.	https://www.elsoldecuernavaca.com.mx/cal/trafico-en-cuernavaca-bloqueo-por-falta-de-agua-obras-y-hechos-de-violencia-retrasan-la-vialidad-11851436.html	Bajo	Ratificado
Sequia	S agudiza estiaje en Tlaltizapan	El Sol de Cuernavaca	02 mayo 2024	En Tlaltizapán cada día el estiaje se agudiza, lo que afecta a las colonias del municipio, sobre todo a las que se encuentran en una arte alta, pues el suministro de agua potable solamente llega a los hogares dos veces por semana durante un par de horas.	https://www.elsoldecuernavaca.com.mx/cal/estiaje-se-agudiza-en-colonias-de-tlaltizapan-11850143.html	Bajo	Ratificado
Sequia	Contaminación de ríos Yautepec y Río Dulce	El Sol de Cuernavaca	02 mayo 2024	José Alberto Malpica Álvarez, autoridad indígena de Tlaltizapán denunció que desde el sismo del 19 de septiembre de 2017, la tratadora de aguas residuales del municipio colapsó, por lo que las aguas contaminadas se van al Río de Yautepec y el Río Dulce.	https://www.elsoldecuernavaca.com.mx/cal/tratadora-de-aguas-residuales-de-tlaltizapan-colapsa-11848929.html	Bajo	Ratificado
Biológico	Alerta por picadura de Alacrán	Diario de Morelos	02 mayo 2024	Ante el incremento de las temperaturas en Morelos, el Gobierno del estado pidió a la ciudadanía estar alerta y atender las recomendaciones de las autoridades sanitarias para evitar la picadura de alacrán, principalmente, en menores de edad, mujeres embarazadas, personas con enfermedades crónicas y adultos mayores.	https://www.diariodemorelos.com/noticias/alertan-por-picadura-de-alacr-n	Bajo	Ratificado
Biológico	Prevención de EDAS por alimentos en mal estado	Diario de Morelos	02 mayo 2024	La reconocida chef de Cuernavaca, Ceci Gutiérrez de Alba, señaló que la falta de medidas de prevención para la adecuada conservación de los alimentos que se servirán en un banquete, representa el mayor riesgo para su descomposición y para que representen un riesgo sanitario para los asistentes.	https://www.diariodemorelos.com/noticias/advierte-chef-por-banquetes-en-mal-estado	Bajo	Ratificado
Social	Ley anti plásticos, ley muerta	Diario de Morelos	02 mayo 2024	El sector empresarial que hace seis años impulsó fuertemente la eliminación de los plásticos de un sólo uso en Morelos, concluyó que a dos años de la entrada en vigor de la llamada Ley Antiplástico, ésta ya es "letra muerta" debido a la falta de interés de los ayuntamientos de promover la cultura antiplásticos y la aplicación de sanciones.	https://www.diariodemorelos.com/noticias/es-en-morelos-letra-muerta-ley-anti-plastico-s-nchez-pur-n	Bajo	Ratificado
Sequia	Falta de agua potable en Emiliano Zapata	La Unión	02 mayo 2024	Vecinos de la calle Ajusco de la colonia Buena Vista bloquean la avenida Emiliano Zapata por la falta de agua que padecen -aseguran- desde hace cuatro meses.	https://www.launion.com.mx/morelos/avances/noticias/249282-bloquean-la-avenida-emiliano-zapata.html	Bajo	Ratificado



<http://ssm.gob.mx>



Servicios de Salud Morelos



@MorelosSalud

Callejón Borda N°3 Col. Centro C.P. 62000
Teléfono (777) 312 62 31 / 314 33 36 ext. 222

**Calle Gómez Azcárate No. 205, Col. Lomas de la Selva
C.P. 62270, Cuernavaca, Morelos. Tel.: 777 102 25 56**

Amenaza	Tema	Medio	Fecha	Resumen	Liga	Prioridad	Verificación
Biológico	Incidencia de CaCu	La Jornada de Morelos	02 mayo 2024	En México desde 2006 el cáncer de cuello uterino es la segunda causa de muerte por cáncer en la mujer. De acuerdo a los Reportes de la Secretaría de Salud anualmente se presentan alrededor de 13 mil 960 casos en mujeres, con una incidencia de 23.-3 casos por 100,000 en mujeres mayores de 25 años.	https://www.lajornadamorelos.mx/wp-content/uploads/2024/05/IMG_1218.jpeg	Bajo	Ratificado
Biológico	Segunda ola de calor generará temperaturas de mas de 45 grados	El Universal	02 mayo 2024	¡Prepara el bloqueador! Las altas temperaturas no darán tregua a los mexicanos ya que en los próximos días se espera que inicie la segunda ola de calor en este 2024.	https://www.eluniversal.com.mx/estados/segunda-ola-de-calor-en-mexico-en-estos-estados-habra-temperaturas-de-mas-de-45-grados/	Bajo	Ratificado
Biológico	Vacunación vs Sarampión	El Universal	02 mayo 2024	Con el fin de prevenir contagios, la Secretaría de Salud de la Ciudad de México (Sedesa) hizo un llamado a las y los capitalinos a vacunarse contra el sarampión . Esto, luego de que el Programa Universitario de Investigación sobre Riesgos Epidemiológicos y Emergentes de la UNAM, dio a conocer que el número de casos de sarampión asociados a importación en la CDMX ha aumentado en las últimas semanas.	https://www.eluniversal.com.mx/metropoli/secretaria-de-salud-pide-a-capitalinos-vacunarse-contra-el-sarampion/	Bajo	Ratificado
Biológico	Japón con cifras récord de estreptococos	El País	02 mayo 2024	Un repunte en el número de casos de síndrome de choque tóxico estreptocócico, una infección bacteriana aguda conocida por su progreso rápido y su elevada tasa de letalidad, ha puesto en alerta a las autoridades sanitarias de Japón. El número de pacientes diagnosticados con este tipo de contagios, que es poco frecuente pero grave, alcanzó una cifra récord de 941 casos en el país asiático en 2023, según cifras del Instituto Nacional de Enfermedades Infecciosas (NIID) recogidas por medios nipones. El número de casos ha seguido en aumento este año, sumando 378 hasta el 25 de febrero, esto es: en menos de dos meses, ya acumulan un 40% del total de los pacientes detectados en 2023.	https://elpais.com/sociedad/2024-03-20/japon-en-alerta-por-las-cifras-record-de-una-infeccion-de-estreptococo.html?outputType=amp	Bajo	En estudio



<http://ssm.gob.mx>



Servicios de Salud Morelos



@MorelosSalud

Callejón Borda N°3 Col. Centro C.P. 62000
Teléfono (777) 312 62 31 / 314 33 36 ext. 222

**Calle Gómez Azcárate No. 205, Col. Lomas de la Selva
C.P. 62270, Cuernavaca, Morelos. Tel.: 777 102 25 56**

INFORME DE RIESGOS METEOROLÓGICOS

Fecha: 02/05/2024

Semana N°18

Coordinación de Vigilancia Epidemiológica

Fuente: Servicio Meteorológico Nacional de México, CONAGUA. <https://proteccioncivil.morelos.gob.mx/>

SE PRONOSTICAN LLUVIAS PUNTUALES FUERTES EN PUEBLA, VERACRUZ Y OAXACA

Para hoy, una **línea seca** sobre el norte de Coahuila, en interacción con la **corriente en chorro subtropical** y con **inestabilidad en niveles altos de la atmósfera**, producirán chubascos, descargas eléctricas y posible caída de granizo en Coahuila, Nuevo León y Tamaulipas, además de vientos con rachas de 40 a 60 km/h y posibles tolveneras en el noroeste, norte y noreste de México. Por su parte, **canales de baja presión**, en interacción con la **entrada de humedad** del Océano Pacífico, Golfo de México y Mar Caribe, originarán lluvias y chubascos acompañados de descargas eléctricas en el centro, oriente y sureste mexicano, con lluvias puntuales fuertes en Puebla, Veracruz y Oaxaca. La circulación de un **sistema de alta presión en superficie**, mantendrá evento de surada con rachas fuertes en el Istmo y Golfo de Tehuantepec, así como en Tamaulipas y Veracruz. Finalmente, continuará el ambiente diurno caluroso a muy caluroso en el territorio nacional, con temperaturas superiores a 45 °C en zonas de San Luis Potosí, Oaxaca, Chiapas, Veracruz, Tabasco, Campeche y Yucatán.

Las lluvias fuertes podrían acompañarse con descargas eléctricas y caída de granizo, así como generar encharcamientos, inundaciones y deslaves.

Viento con rachas de 40 a 60 km/h:

Puebla, Tlaxcala, **Morelos**, Estado de México, Ciudad de México.

Temperaturas Máximas de 40-45 °C:

Morelos, Michoacán y Guerrero.

Pronóstico en región Mesa Central:

Cielo medio nublado a nublado durante el día, con lluvias puntuales fuertes en Puebla y chubascos en Hidalgo y Tlaxcala. Sin lluvia en el resto de la región. Ambiente matutino fresco a templado y bancos de niebla en zonas montañosas de Hidalgo, norte de Puebla y norte de Querétaro.

Ambiente vespertino cálido a caluroso, siendo muy caluroso en zonas de Morelos. Viento de dirección variable de 10 a 25 km/h con rachas 40 a 60 km/h y posibles tolveneras en la región.

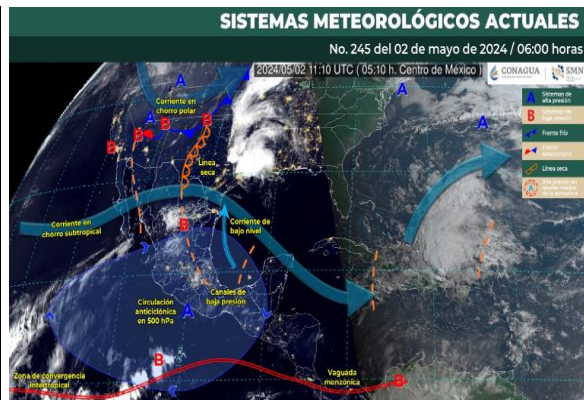

Recomendaciones de Protección Civil

TEMPERATURAS ALTAS:

- Extremar precaución ante temperaturas altas, dar especial atención a **personas enfermas y de la tercera edad, niños e indigentes**.
- Mantenerse fresco e hidratado, tomar **abundantes líquidos**.
- No exponerse por **tiempos prolongados a los rayos solares** para evitar insolación y golpes de calor.
- Utilizar **ropa y calzado ligero para esta temporada**, de preferencia en colores claros, para evitar que aumente la temperatura corporal e incluso se presente un "golpe de calor".
- **Mantener informada a la población.**

Nivel de riesgo alto

Existe riesgo meteorológico para la población en general, en especial población de alta vulnerabilidad, pudiendo generar deshidratación, golpes de calor, insolación o quemaduras por efectos de radiación solar.



<http://ssm.gob.mx>



Servicios de Salud Morelos



@MorelosSalud

Callejón Borda N°3 Col. Centro C.P. 62000
Teléfono (777) 312 62 31 / 314 33 36 ext. 222

**Calle Gómez Azcárate No. 205, Col. Lomas de la Selva
C.P. 62270, Cuernavaca, Morelos. Tel.: 777 102 25 56**

INFORME DE MONITOREO VOLCÁNICO Y SISMOLÓGICO

Fecha: 02/05/2024

Semanan°18

Coordinación de Vigilancia Epidemiológica

Fuente: Servicio Sismológico Nacional, UNAM. / Centro nacional de Prevención de Desastres (CENAPRED)-SEGOB, SENEAM-SCT y NOAA.

En las últimas 24 horas, mediante los sistemas de **monitoreo del volcán Popocatepetl**, se detectaron **86 exhalaciones** de baja intensidad, acompañadas de vapor de agua, otros gases volcánicos y, en ocasiones, ligeras cantidades de ceniza. Adicionalmente, se contabilizaron **25 minutos de tremor** de alta frecuencia y muy baja amplitud. **Al momento de este reporte, se observa una emisión de vapor de agua y otros gases, con dirección oeste suroeste.**

NIVEL DE ALERTA		AMARILLO-FASE 2	RECOMENDACIONES PARA LA FASE AMARILLO FASE 2
		<p>El volcán presenta incremento en su actividad, con explosiones esporádicas:</p> <ul style="list-style-type: none"> Pluma continúa de vapor de agua y gas. Caída de ceniza leves a moderadas en poblaciones cercanas. Lanzamiento de fragmentos incandescentes y posibilidad de flujos piroclásticos de corto alcance asociado a las explosiones. Crecimiento y destrucción de domos de lava. Flujos de lodo o escombros de corto alcance. 	<ol style="list-style-type: none"> Continuar con el radio de seguridad de 12 km, por lo que la permanencia en esa área no está permitida. Controlar el tránsito entre Santiago Xalitintla y San Pedro Nexapa, vía Paso de Cortés. A las autoridades de Protección Civil, mantener sus procedimientos preventivos, de acuerdo con sus planes operativos. A la población se le recomienda eleva la atención a los avisos de las autoridades de su localidad y se exhorta a no acercarse al volcán, y mucho menos al cráter. Mantenerse fuera de cañadas ante posibles flujos de lodo, principalmente en temporada de lluvias.

PRONOSTICO DE CAIDA DE CENIZA

En caso de una exhalación de ceniza volcánica, el pronóstico de trayectoria hacia el sureste, cambiando algunas al sur y sur-sureste (simulando exhalación cada hora en las próximas 6 horas), a su paso por la zona oeste y sur del estado de Puebla y zona noroeste del estado de Puebla, para las **primeras 12 horas de pronóstico** (de las 09:00 a las 21:00 hora local). Posteriormente, para las **últimas 12 horas de pronóstico** (de las 21:00 a las 09:00 hora local del día siguiente), las trayectorias continuarían sobre la zona sur y suroeste del estado de Puebla y zona noroeste y centro-noroeste del estado de Oaxaca.

SIN PRONOSTICO DE CAIDA DE CENIZA PARA EL ESTADO

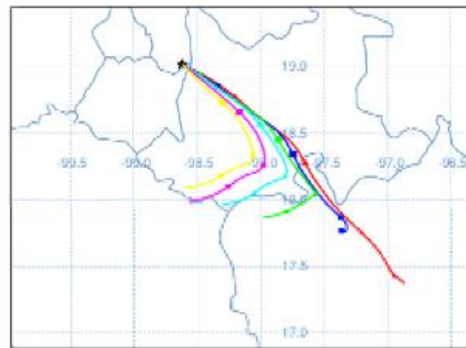

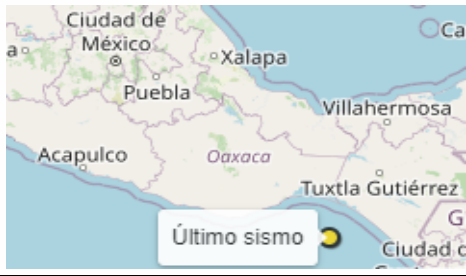
SISMOS	<p>Se registró sismo de magnitud de 3.8 grados Richter, a las 04:39:47 hrs con localización del epicentro a 113 km al suroeste de Tonalá, Chiapas.</p> <p>NO PERCIBIDO EN EL ESTADO DE MORELOS.</p>	 <p>Último sismo</p>
	<h3>REPORTE DE DAÑOS A LA POBLACION</h3> <p>Sin reporte de daños a la población ni a la infraestructura en salud.</p>	



<http://ssm.gob.mx>



Servicios de Salud Morelos



@MorelosSalud

Callejón Borda N°3 Col. Centro C.P. 62000
Teléfono (777) 312 62 31 / 314 33 36 ext. 222

**Calle Gómez Azcárate No. 205, Col. Lomas de la Selva
C.P. 62270, Cuernavaca, Morelos. Tel.: 777 102 25 56**

INFORME DE MONITOREO DE TEMPERATURAS Y CALIDAD DEL AIRE

Fecha: 02/05/2024

Semana N°18

Coordinación de Vigilancia Epidemiológica

Fuente: Comisión Estatal de Agua (CEAGUA)

PRONOSTICO DE TEMPERATURAS POR MUNICIPIO						TEMPERATURAS MÁXIMAS Y MÍNIMAS, ULTIMAS 24 HRS	
Municipio	Min.	Max.	Municipio	Min.	Max.	Mínimas	Máximas
Amacuzac	20°	41°	Tepalcingo	22°	38°	Huitzilac 08° 25°	Tlaquitenango 23° 43°
Cuautla	18°	35°	Ayala	21°	39°	Tetela del Volcán 14° 27°	Jojutla 23° 41°
Jiutepec	20°	36°	Huitzilac	08°	25°	Totolapan 14° 30°	Axochiapan 22° 39°
Temixco	19°	38°	Tepoztlán	19°	35°	Ocuituco 15° 30°	Zacatepec 22° 39°
Tlaltizapan	19°	40°	Zacualpan	16°	34°		
Axochiapan	22°	39°	Tlaquitenango	23°	43°		
Cuernavaca	18°	36°	Puente de Ixtla	21°	41°		
Jojutla	23°	41°					



CALIDAD DEL AIRE

ÍNDICE AIRE Y SALUD	NIVEL DE RIESGO ASOCIADO	RECOMENDACIONES	
		GRUPOS SENSIBLES	PARA TODA LA POBLACIÓN
<p>Estación de Monitoreo Cuernavaca Centro, Morelos</p> <p>91 Moderado Updated on Thursday 6:00 temperature: 22°C</p> <p>current past 2 days</p> <p>PM2.5 AQI 91 59 107</p> <p>PM10 AQI 49 35 60</p>	<p>Moderado</p> <p>Las personas sensibles pueden experimentar síntomas respiratorios (asmáticos), posible agravamiento de enfermedad pulmonar y cardiaca en personas con enfermedad cardiopulmonar y adultos mayores.</p>	<p>Considera reducir las actividades físicas vigorosas al aire libre.</p>	<p>Disfruta las actividades al aire libre.</p>



<http://ssm.gob.mx>



Servicios de Salud Morelos



@MorelosSalud

Callejón Borda N°3 Col. Centro C.P. 62000
Teléfono (777) 312 62 31 / 314 33 36 ext. 222

Calle Gómez Azcárate No. 205, Col. Lomas de la Selva
C.P. 62270, Cuernavaca, Morelos. Tel.: 777 102 25 56

INFORME DE MONITOREO EPIDEMIOLÓGICO

Fecha: 02/05/2024

Semanan°18

Coordinación de Vigilancia Epidemiológica

Fuente: Jurisdicciones Sanitarias del estado de Morelos.

JURISDICCION SANITARIA I:

- ☞ AL MOMENTO DE ESTE REPORTE Y COMO PARTE DEL SEGUIMIENTO A LOS CASOS DE IMPORTANCIA EPIDEMIOLOGICA LA UIES ESTATAL **NO HA RECIBIDO INFORME DE EVENTOS EXTRAORDINARIOS DE NOTIFICACION INMEDIATA** POR PARTE DE LA JURISDICCION SANITARIA DE:
- **TEMPERATURAS NATURALES EXTREMAS**
 - **CASOS SOSPECHOSOS DE SARAMPION**

JURISDICCION SANITARIA II:

- ☞ AL MOMENTO DE ESTE REPORTE Y COMO PARTE DEL SEGUIMIENTO A LOS CASOS DE IMPORTANCIA EPIDEMIOLOGICA LA UIES ESTATAL **NO HA RECIBIDO INFORME DE EVENTOS EXTRAORDINARIOS DE NOTIFICACION INMEDIATA** POR PARTE DE LA JURISDICCION SANITARIA DE:
- **TEMPERATURAS NATURALES EXTREMAS**
 - **CASOS SOSPECHOSOS DE SARAMPION**

JURISDICCION SANITARIA III:

- ☞ AL MOMENTO DE ESTE REPORTE Y COMO PARTE DEL SEGUIMIENTO A LOS CASOS DE IMPORTANCIA EPIDEMIOLOGICA LA UIES ESTATAL **NO HA RECIBIDO INFORME DE EVENTOS EXTRAORDINARIOS DE NOTIFICACION INMEDIATA** POR PARTE DE LA JURISDICCION SANITARIA DE:
- **TEMPERATURAS NATURALES EXTREMAS**
 - **CASOS SOSPECHOSOS DE SARAMPION**

SISTEMA NOTINMED

○ Brote de DENGUE CON SIGNOS DE ALARMA Y DENGUE GRAVE.

- ☞ Folio: **NM00328269-0**
- ☞ Municipio: Jojutla
- ☞ Lugar: **Tlatenchi**
- ☞ Población afectada: **11 casos (6 masculinos y 5 femeninos)**
- ☞ Defunciones: **2**
- ☞ Fecha de inicio de brote: **23/03/2024**
- ☞ Caso índice: **23/03/2024**
- ☞ Tasa de ataque: **0.09%**
- ☞ Tasa de letalidad: **18.18%**
- ☞ Fecha probable de cierre de brote: **21/05/2024**



<http://ssm.gob.mx>



Servicios de Salud Morelos



@MorelosSalud

Callejón Borda N°3 Col. Centro C.P. 62000
Teléfono (777) 312 62 31 / 314 33 36 ext. 222

**Calle Gómez Azcárate No. 205, Col. Lomas de la Selva
C.P. 62270, Cuernavaca, Morelos. Tel.: 777 102 25 56**